

ENSEIGNE - SIGNALÉTIQUE



Aéroports  
Centres Commerciaux  
Sièges Sociaux  
Réseaux

PARIS - LYON - LE MANS - LILLE - BORDEAUX

+33 1 43 47 33 00

[www.aktif-signal.fr](http://www.aktif-signal.fr)



iso 14001 - qualif' enseigne signalétique



# Chiffres clés

**57** collaborateurs

**10 millions €** de chiffre d'affaires

**Plus de 3000** interventions annuelles

**6000 m2** site de production

Equipes d'installation qualifiées



# Nos métiers

Enseigne

Signalétique

# Engagements





# Certifications

**BUREAU VERITAS**  
Certification

**ACTIF SIGNAL**

22 24 AVENUE DU GENERAL MICHEL BIZOT  
75012 PARIS - FRANCE

Bureau Veritas Certification France certifie que le système de management de l'organisme susmentionné a été audité et jugé conforme aux exigences de la norme :

Standard

**ISO 14001:2015**

Domaine d'activité

**CONCEPTION, FABRICATION, INSTALLATION ET MAINTENANCE D'ENSEIGNES LUMINEUSES, DE SIGNALÉTIQUE ET D'ÉCLAIRAGE.**

**DESIGN, MANUFACTURING, INSTALLATION AND MAINTENANCE OF LIGHTING SIGNS NEON LED AND SIGNALETICS.**

Date de début du cycle de certification : 01 août 2016

Sous réserve du fonctionnement continu et satisfaisant du système de management de l'organisme, ce certificat est valable jusqu'à : 31 juillet 2019

Date originale de certification : 15 juillet 2010

Certificat n° : FR030532-2 Date : 03 octobre 2016

Affaire n° : 6357220

Jacques Matillon - Directeur général

Adresse de l'organisme certifié : Bureau Veritas Certification France  
60, avenue du Général de Gaulle - Immeuble Le Guillaumet - 92046 Paris La Défense

Des informations supplémentaires concernant le périmètre de ce certificat ainsi que l'applicabilité des exigences du système de management peuvent être obtenues en consultant l'organisme.

Pour vérifier la validité de ce certificat, vous pouvez téléphoner au : + 33 (0)1 41 97 00 60.

**cofrac**  
CERTIFICATION  
DE SYSTÈMES  
DE MANAGEMENT



**BUREAU VERITAS**  
Certification

**ACTIF SIGNAL**

22-24 AVENUE DU GENERAL MICHEL BIZOT  
75012 PARIS - France

Bureau Veritas Certification certifie que les prestations de services de l'entreprise susmentionnée ont été évaluées et jugées conformes aux caractéristiques énoncées dans le référentiel de certification de services et au programme de certification en vigueur à la date d'édition du présent certificat :

**QUALIFICATION SIGNALÉTIQUE NIVEAU 3 ÉTOILES**  
RE/SYN07 - Version 7 du 10/03/2014

CONCEPTEUR - RÉALISATEUR  
CONCEPTEUR - FABRICANT ENSEMBLE  
CONCEPTEUR - FABRICANT SIGNALÉTIQUE  
INSTALLATEUR

**CARACTÉRISTIQUES CERTIFIÉES**

1. Entreprise créée depuis plus de 3 ans.
2. Accrédité international toute l'année. Accrédité sur place toute l'année durant les heures et jours ouvrés.
3. Réponse à toute demande client sous 10 jours ouvrés. Délai de la satisfaction du client.
4. L'entreprise dispose de moyens appropriés et assure les contrôles en cours d'activité et la conformité final de l'installation.
5. Services après-vente assurés. Dépannage sur devis toute l'année.
6. L'entreprise met à disposition du personnel expérimenté.

Date de début du cycle de certification : 02 juillet 2017

Sous réserve du respect des caractéristiques certifiées (vérifiées selon le plan de contrôle prévu), ce certificat est valable jusqu'à : 01 juillet 2020

Date originale de certification : 28 mai 2002

Certificat n° : FR036440-1 Date : 8 juin 2017

Affaire n° : 7035272

Jacques Matillon - Directeur général

Adresse de l'organisme certifié : Bureau Veritas Certification France  
60, avenue du Général de Gaulle - Immeuble Le Guillaumet - 92046 Paris La Défense

Des informations supplémentaires concernant le périmètre de ce certificat ainsi que l'applicabilité des exigences du référentiel peuvent être obtenues en consultant l'organisme.

Pour vérifier la validité de ce certificat, vous pouvez téléphoner au : + 33 (0)1 41 97 00 60.

**cofrac**  
CERTIFICATION  
DE SYSTÈMES  
DE MANAGEMENT



**Membre de e-visions**

**e-VISIONS**

ensemble, toute la communication visuelle

Organisation Professionnelle Française  
de l'Enseigne et de la Signalétique regroupant 500 adhérents.

**Actif Signal** est vice-président du conseil  
d'administration de **e-visions** depuis 2011.

# Membre de e-visions



Paris, le 13 janvier 2017

Je soussignée Sylvie RAMBAULT, Déléguée Générale du SYNDICAT NATIONAL DE L'ENSEIGNÉ et de la SIGNALÉTIQUE (SYNAFE), dont le siège social est situé 17 rue de l'Amiral Hamelin - 75783 Paris Cedex 16, certifie que la société :

ACTIF SIGNAL  
22-24, avenue du Général Michel Bizot  
75012 PARIS

s'est engagée à respecter le code des règles professionnelles relatives à la fabrication et à l'installation d'enseignes lumineuses ou non, de matériels de signalisation et signalétique, à partir des techniques professionnelles et qualitativement reconnues de la profession, article 4, paragraphe a), de ses statuts, ainsi que la charte de bonne conduite des adhérents du Synafel.

Pour faire valoir ce que de droit.

*Wid*

Sylvie RAIMEAULT  
Députée Générale



17, rue de l'Amiral Hamelin 75755 PARIS Cedex 16 - Tél. +33 (0)1 53 65 16 36 - Fax +33 (0)1 53 65 12 09  
E-mail : [synafel@synafel.fr](mailto:synafel@synafel.fr) - Site : [www.synafel.fr](http://www.synafel.fr)  
Site : 754-453-260 00046

## Charte de bonne conduite



Commissaire NCTV SIGNAL, un membre actif du SYNAHEL, syndicat National de l'Éclairage et de la Signalétique, pour l'année 2017.  
En tant que telle, elle est co-responsable de l'importance de la promotion des signes de l'art et de l'éthique dans les notions de l'éclairage et de la signalétique.

Ces pratiques de rupture :

## engagements

- respecter les normes et les réglementations qui sont appliquées à ses autres;
- remplir ses obligations de conseil et de renseignements vis-à-vis de ses clients et leur proposer des solutions innovantes et pertinentes dans le cadre d'une prestation de qualité;
- respecter les droits de propriété intellectuelle et de confidentialité;
- assurer une haute qualité de la relation commerciale avec ses partenaires;
- respecter les conventions environnementales dès le process de fabrication et jusqu'à la fin de vie des produits;
- Assurer la sécurité des personnes, notamment lors des installations.

Cette charte repose sur le règlement intérieur du SYNAFEL dont l'annexe ACTIF (2020), est disponible

  
Rensu F. BERN  
President of UPAU

*Small*

Charte  
d'engagement environnemental 2017

Don't take data breach too seriously, because NCTW SECOD, member of ITSMPL, strongly supports data security.

## engagements

- Offrir des services et compétences nouvelles et innovantes
- Appliquer des pratiques aux réseaux locaux
- Lancer l'usage des réseaux
- Favoriser la mise en œuvre de films culturels, de vidéos et d'autres services numériques
- Assurer la gestion des données issues de nos productions et des données diffusées, associées des DCEI, l'Agence Européenne pour l'Europe et l'Europe
- Développer la visibilité des produits aux services et médias

Article 150-14 du Code de l'Environnement sur les perceptions pécuniaires relatives à l'installation et à l'entretien des ouvrages  
Un autre texte le perceptions relatives aux ouvrages hydrauliques afin de prévenir ou limiter les inondations.

Peut-être aussi la consommation d'alcool liée aux voyages et au stress peut-elle affecter l'efficacité des voyages.

## attitude

- [illegible]

Le respect d'un engagement doit conduire à respecter le volontariat énergétique des citoyens ainsi que le standard des 3 piliers : social, économique et environnemental. Les citoyens peuvent être basés sur la consommation d'énergie des entreprises, mais 25 ou 30 %.

  
Patrick Rufferty  
President, CMAA

*S. Smith*  
Department of Chemistry

# Distinctions







**Étude et conception**  
graphique et technique

**Survey, suivi de projet**

**Fabrication**

**Installation et maintenance**

# Étude et conception graphique et technique

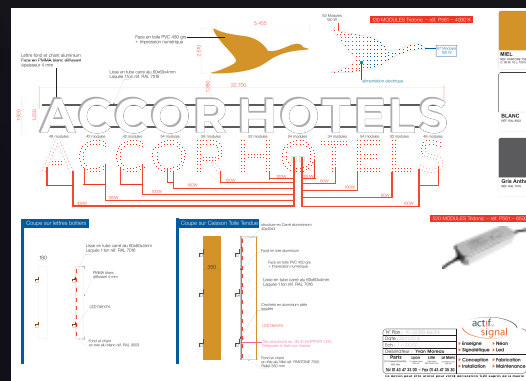
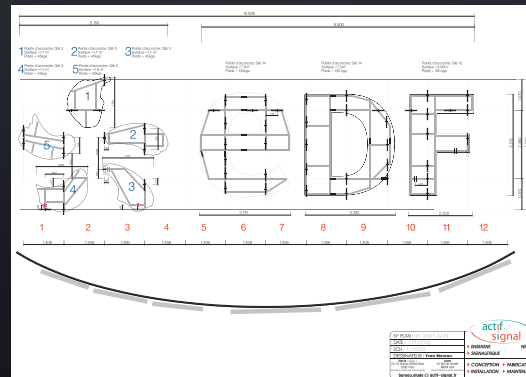



# Production

Site de production de **6000m<sup>2</sup>**

implanté dans la Sarthe à proximité du Mans (72)

Parc de machines à commandes numériques

Presses plieuses, cisailles, guillotines, cabine de peinture

Machines d'impression numérique Roland

Plotters pour la découpe des adhésifs.



# Production







# Installation



# Réseaux



POINT S

# Réseaux



THIRIET



# Réseaux



DUTY FREE AÉROPORTS



# Réseaux



H&M

# Réseaux



FNAC



# Réseaux



NESPRESSO

# Réseaux



MARIONNAUD Paris



# Réseaux



JUNOT

# Réseaux



TOM & CO

# Réseaux



PIZZA HUT - GROUPEMENT PHARMACIE GIPHAR



# Réseaux



PERENE - THE BODY SHOP



# Réseaux



AUDIKA

# Réseaux



STOKOMANI

# Réseaux



MAAF



# Réseaux



PEOPLE & BABY

# Réseaux



FIGARET

# Luxe

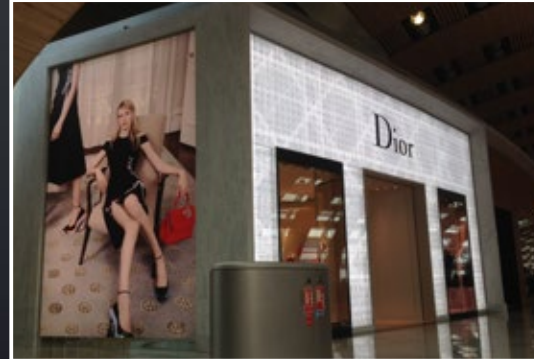

DIOR - MAJE



# Luxe



SWAROVSKI - PANDORA - RICHARD MILLE

# Luxe

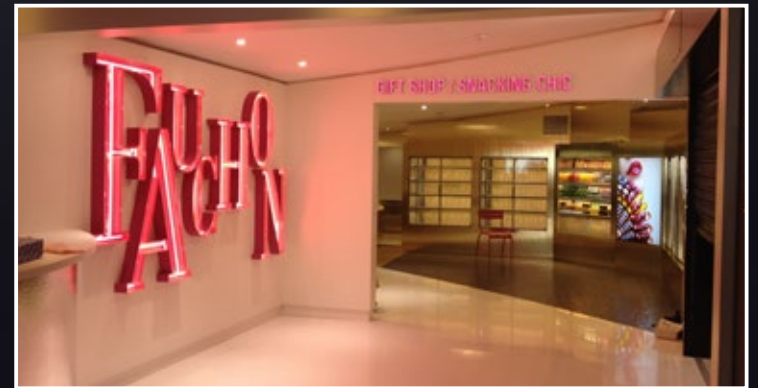

GUCCI - LONGCHAMP - FAUCHON



# Centres Commerciaux



## Les 4 Temps, La Défense (92) - Unibail-Rodamco

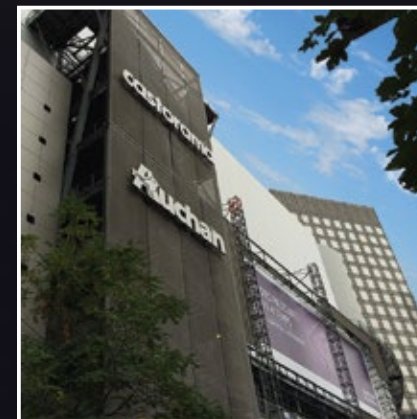
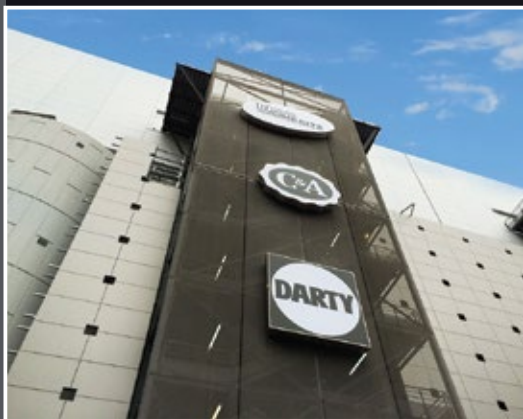



## Belle Épine, Thiais (94) - Klépierre

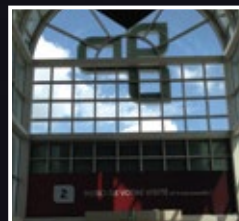
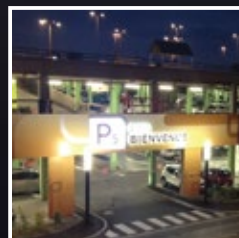

## «Les Jacobins», Le Mans (72) - Klépierre





# Sièges Sociaux



**DELOITTE - KPMG - LA DEFENSE 92**

# Sièges Sociaux

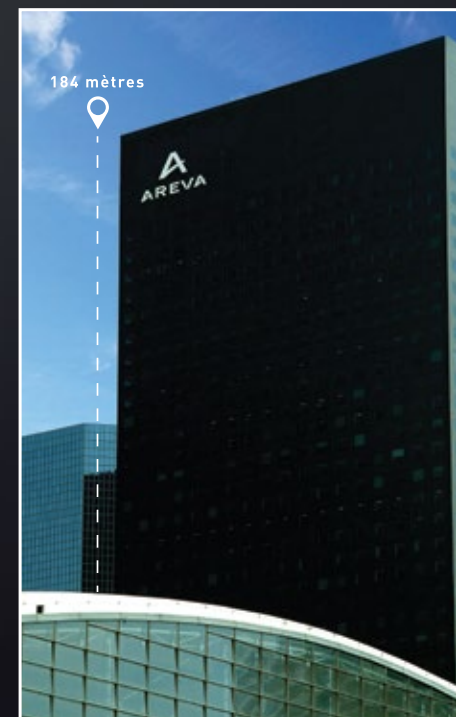

**EDF - AREVA - LA DEFENSE 92**

# Sièges Sociaux

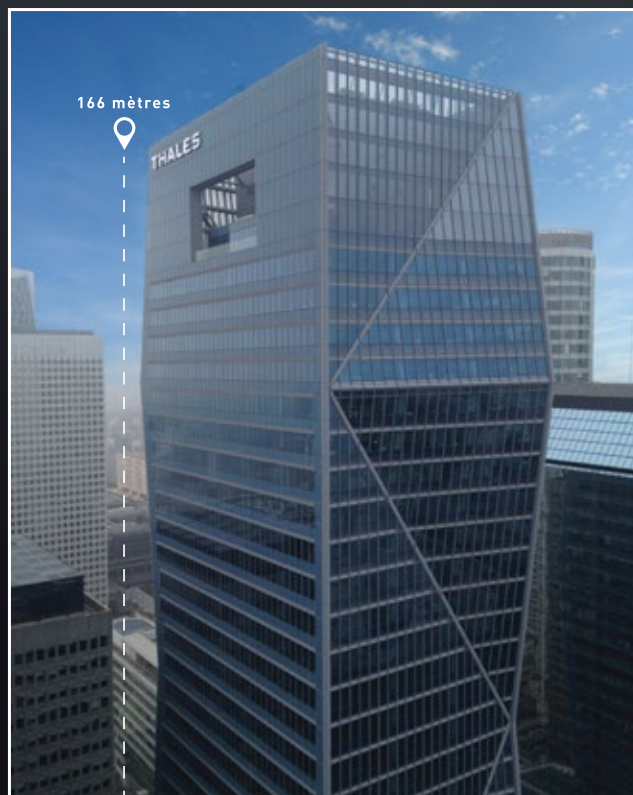

THALES - ALLIANZ - LA DEFENSE 92



# Sièges Sociaux

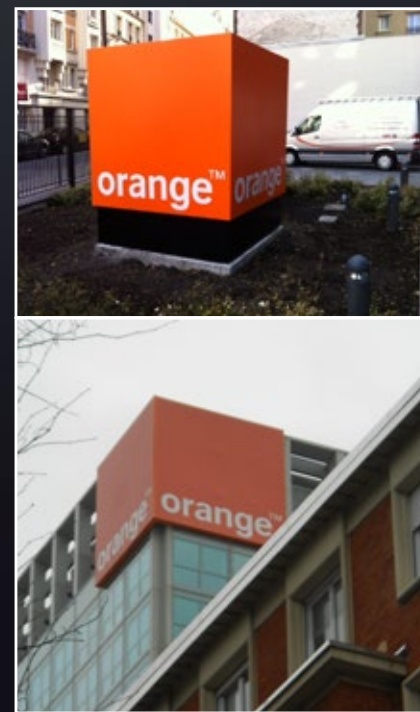

**SIEGE ORANGE** - PARIS 15e



# Sièges Sociaux

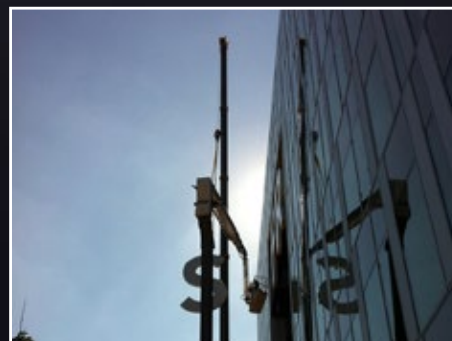
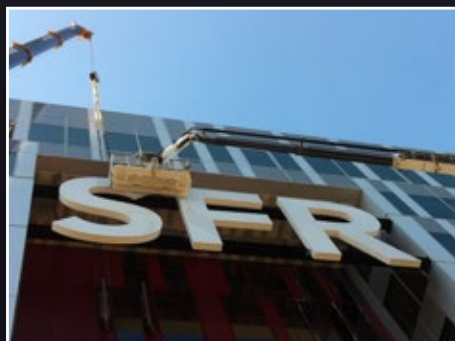
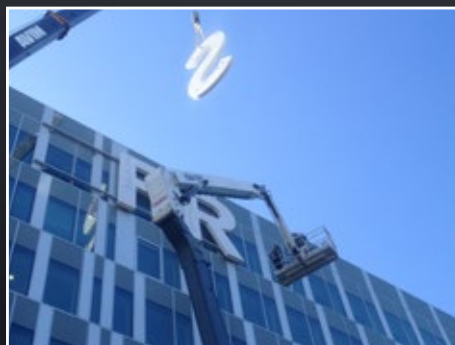

**SIEGE SFR - SAINT DENIS 93**

# Sièges Sociaux



**SIEGE SNCF - SAINT DENIS 93**

# Aéroport International de Zagreb (Croatie)





# Dushambe International Airport (Tadjikistan)

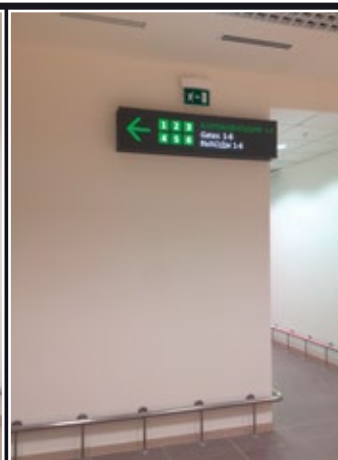
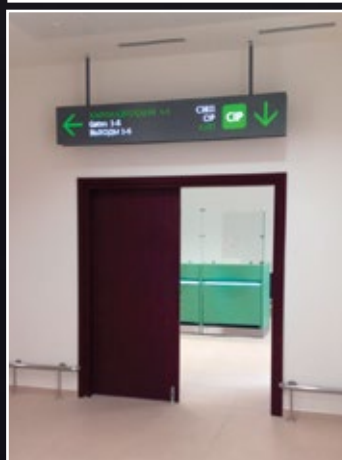
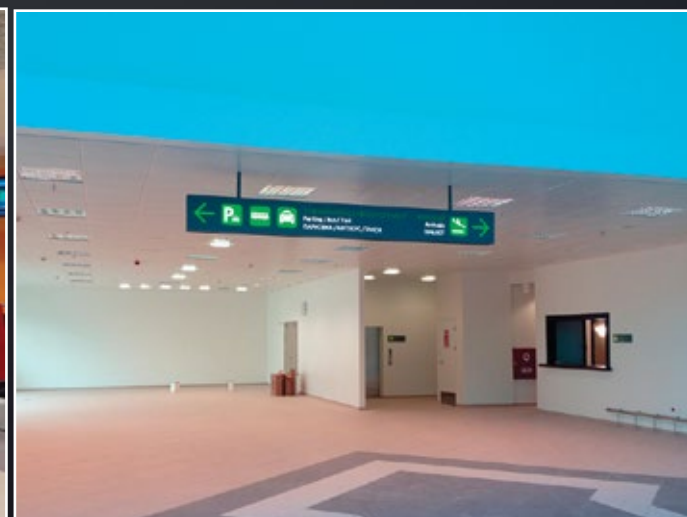

# Aéroports - Divers





ENSEIGNE - SIGNALÉTIQUE



Aéroports  
Centres Commerciaux  
Sièges Sociaux  
Réseaux

PARIS - LYON - LE MANS - LILLE - BORDEAUX

+33 1 43 47 33 00

[www.actif-signal.fr](http://www.actif-signal.fr)



iso 14001 - qualif' enseigne signalétique